GMINA DOROHUSK
MIEJSCOWOŚĆ: MAJDAN SKORDIOWSKI,
PUSZKI, STEFANÓW, BARBARÓWKA,
POGRANICZE, SKORDIÓW

SKALA 1:2000
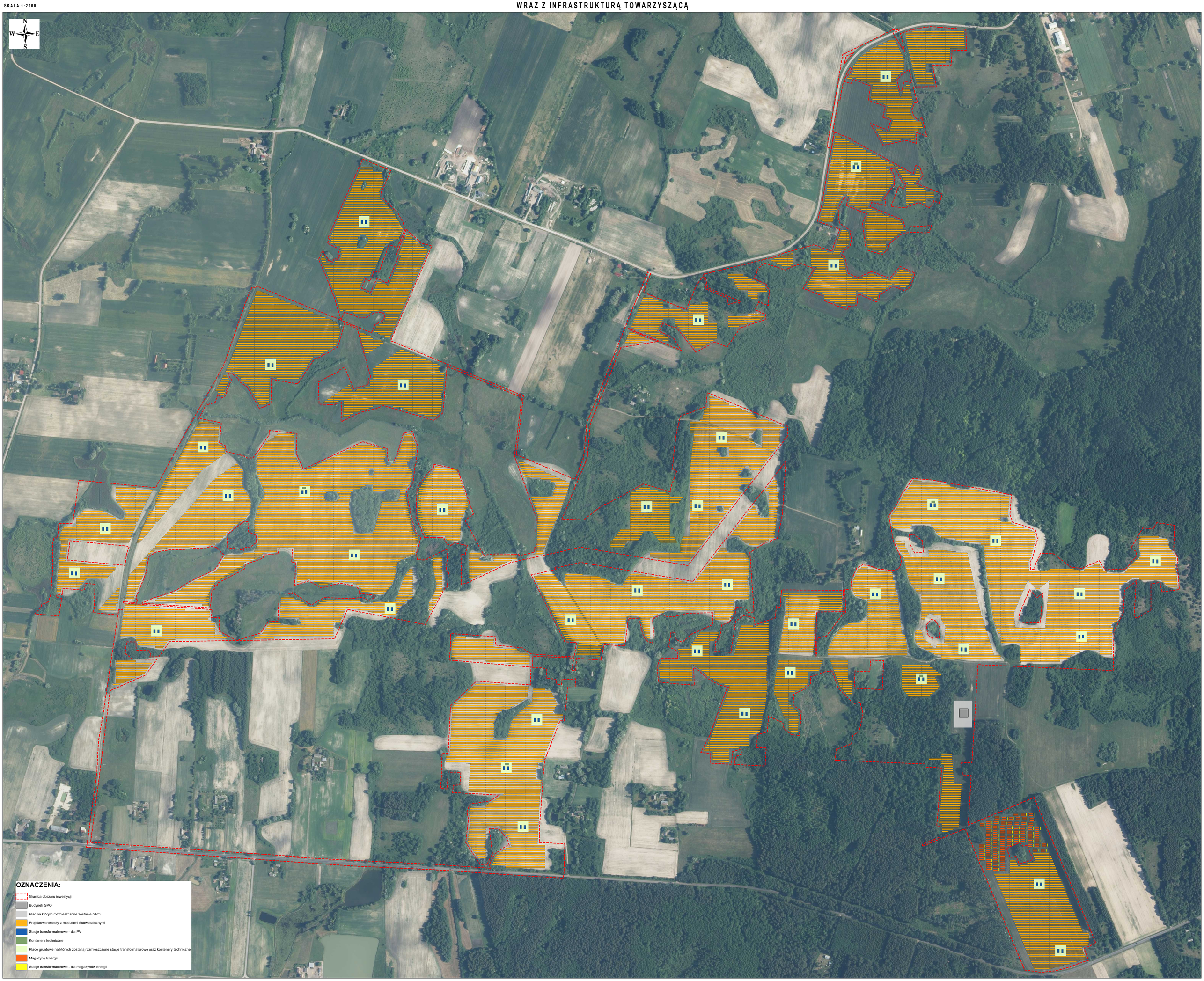
PLAN ZAGOSPODAROWANIA TERENU
DLA ELEKTROWNI SŁONECZNEJ "DOROHUSK PV II" O MOCY DO 160 MW
WRAZ Z INFRASTRUKTURĄ TOWARZYSZĄCĄ